PraxPlan Dateiauswahl:

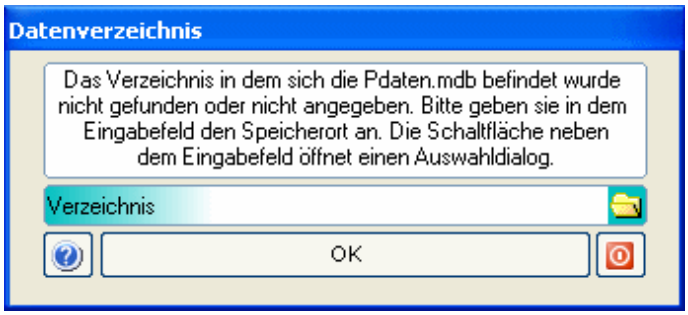

PraxPlan speichert seine Daten in dem Unterordner \DB. In dieser kann an beliebiger Stelle auf der Festplatte oder im Netzwerk liegen.

Wird eine Netzwerkarbeitsstation Nachinstallation erstmals gestartet oder der Datenbankordner **\DB** aus irgendwelchen Gründen umbenannt oder verschoben, fragt PraxPlan nach den Daten Verzeichnis der Datei **PDaten6.mdb**.

Der normale Standort lautet wie folgt:
C:\Programme\PraxPlan\DB\PDaten6.mdb

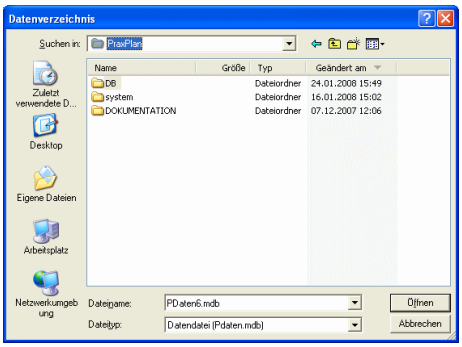

Mit Klick auf die **Schaltfläche OK** in merkt sich PraxPlan diese Einstellung und startet beim nächsten Mal ohne Nachfrage.

Weitere relevante Dokumente:

Lizenz eingeben

Ihre Notizen:

Ridler Datentechnik
D-83024 Rosenheim Prinzregentenstr. 94
Hotline für Vertragskunden Tel: (08031) 28 60 12 von 9-12 Uhr
Hotline ohne Vertrag Tel: 0900-555 66 890 (2,00 €/min) oder außerhalb der Hotlinezeiten